

PLAN DE ZONAGE

Municipalité de Saint-Valère

- A Agricole
- R Résidentiel
- Ra Résidentiel agricole (îlot destructuré)
- CR Commercial - Résidentiel
- P Public et institutionnel
- E Industrie d'extraction

- ▭ Limite municipale
- ▭ Zonage
- Route
- ▭ Lot
- Zone de mouvement de terrain
- Plan d'eau
- Zone rurale sans morcellement
- Îlot destructuré
- Milieux humides
- Habitat faunique du cerf
- Zone inondable
- Territoire prohibé d'élevage de forte odeur

MODIFICATIONS

Réalisé par :
Maryse Gaudreault
La Boîte d'urbanisme
20 juillet 2023



Source : MRC d'Arthabaska,
Canard illimité, Ministère des
Ressources Naturelles

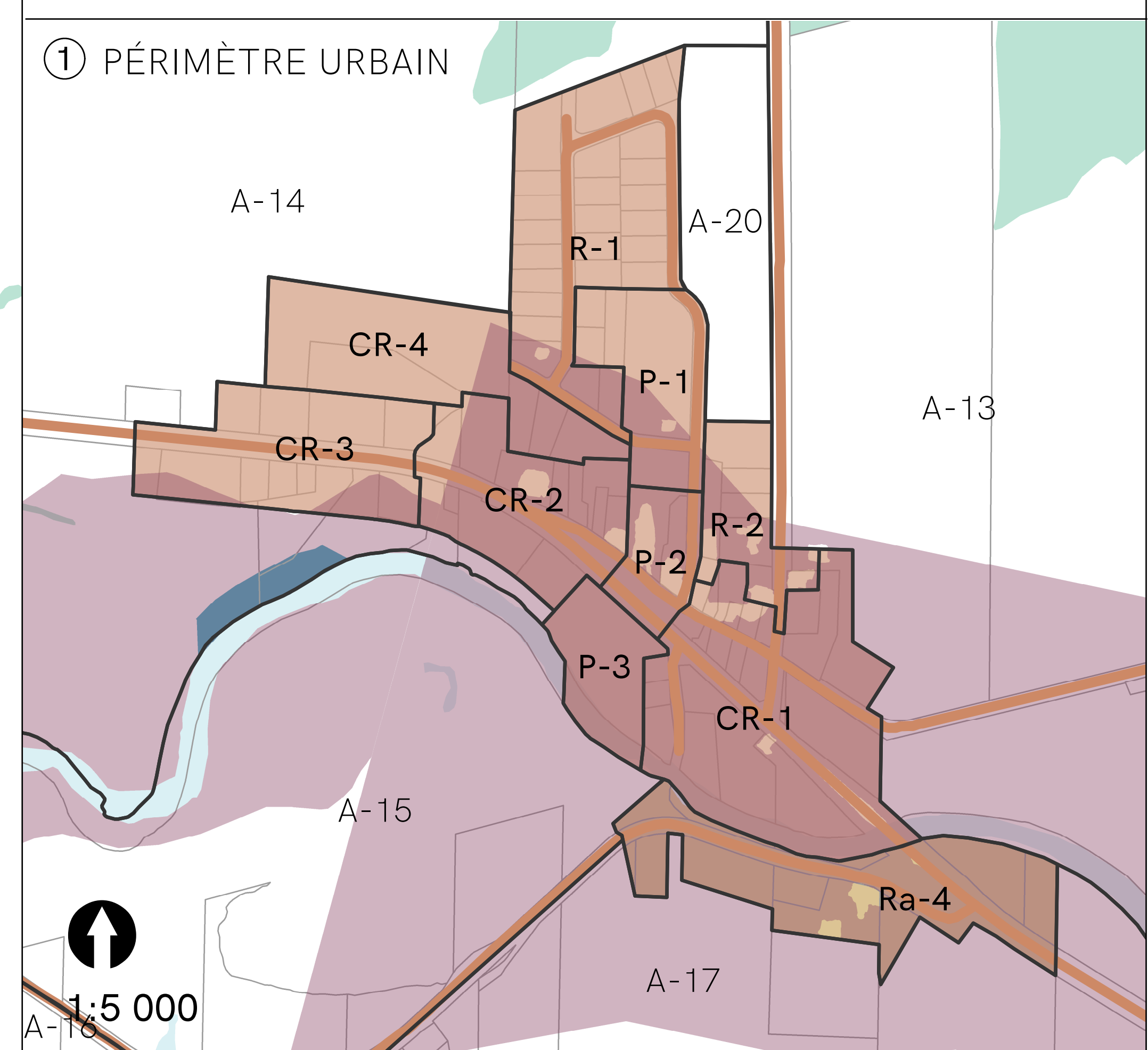
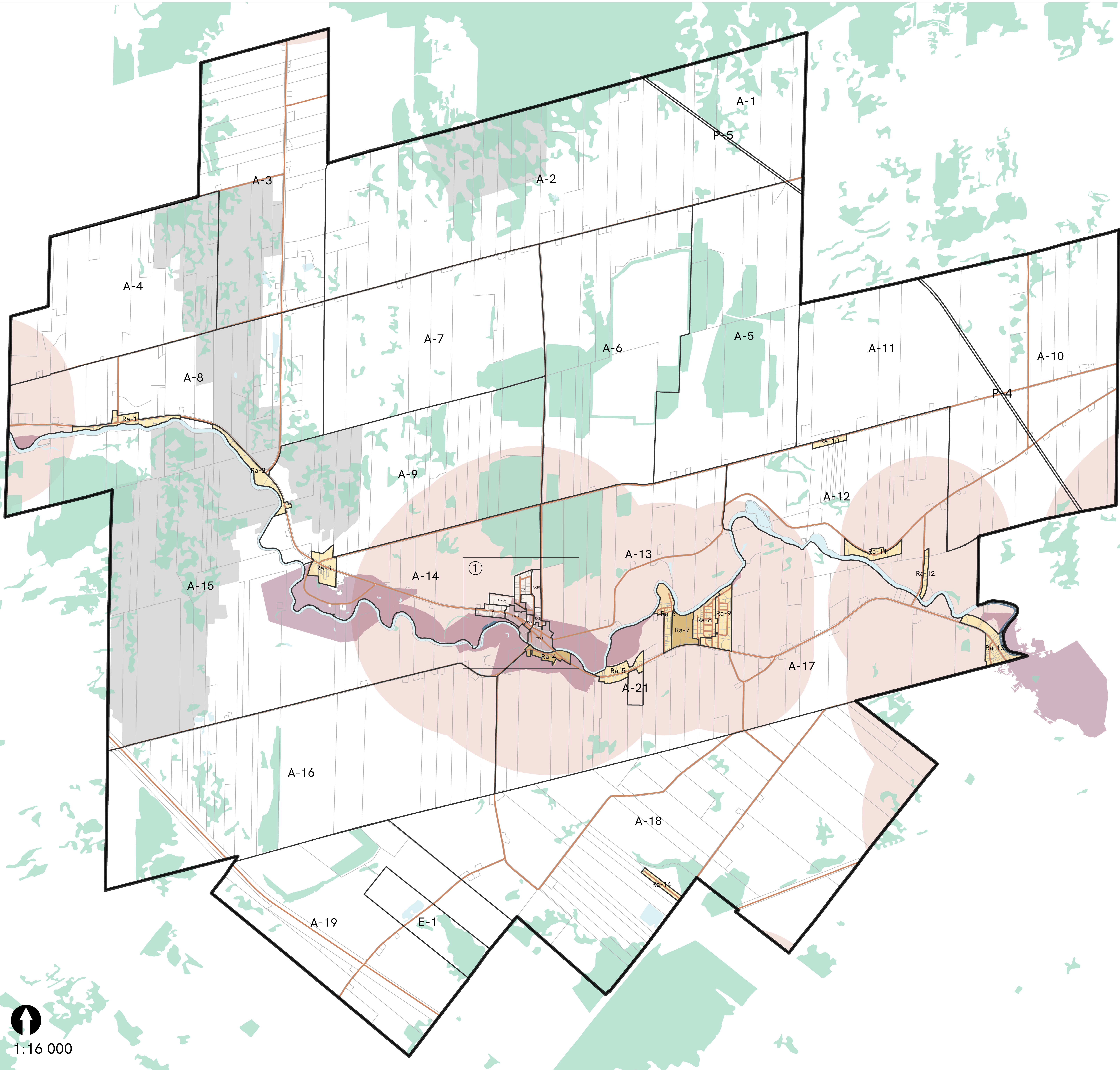

↑
1:16 000

↑
1:5 000